Boucle : **ROUGE** = **ABCA** = 520 m.

Boucle: **VERTE** = **JADEFJ** = 1255 m.

Détail courses :

13h00 Minimes Filles 1: Départ + ADFJ + verte + Arrivée = 2370m

13h20 Benjamins 2 : Départ + ADFJ + verte + Arrivée = 2370m

13h40 Benjamines 1 : Départ + rouge + ADEFJ + Arrivée = 1900m

13h55 Benjamins 1 : Départ + ADFJ + verte + Arrivée = 2370m

14h15 Benjamines 2 : Départ + rouge + ADEFJ + Arrivée = 1900m

14h30 Minimes Garçons 1 : Départ + rouge + ADEFJ + verte + Arrivée = 3150m

14h50 Minimes Filles 2 ET Cadettes / Juniors Filles :: Départ + ADFJ + verte + Arrivée = 2370m

15h10 Cadets / Juniors Garçons : Départ + Rouge + ADFJ + verte + verte + Arrivée = 4150m

15h30 Relais mixtes : Départ + verte + verte + verte + verte + Arrivée = 5440m

15h55 Minimes Garçons 2 : Départ + rouge + ADEFJ + verte + Arrivée = 3150m
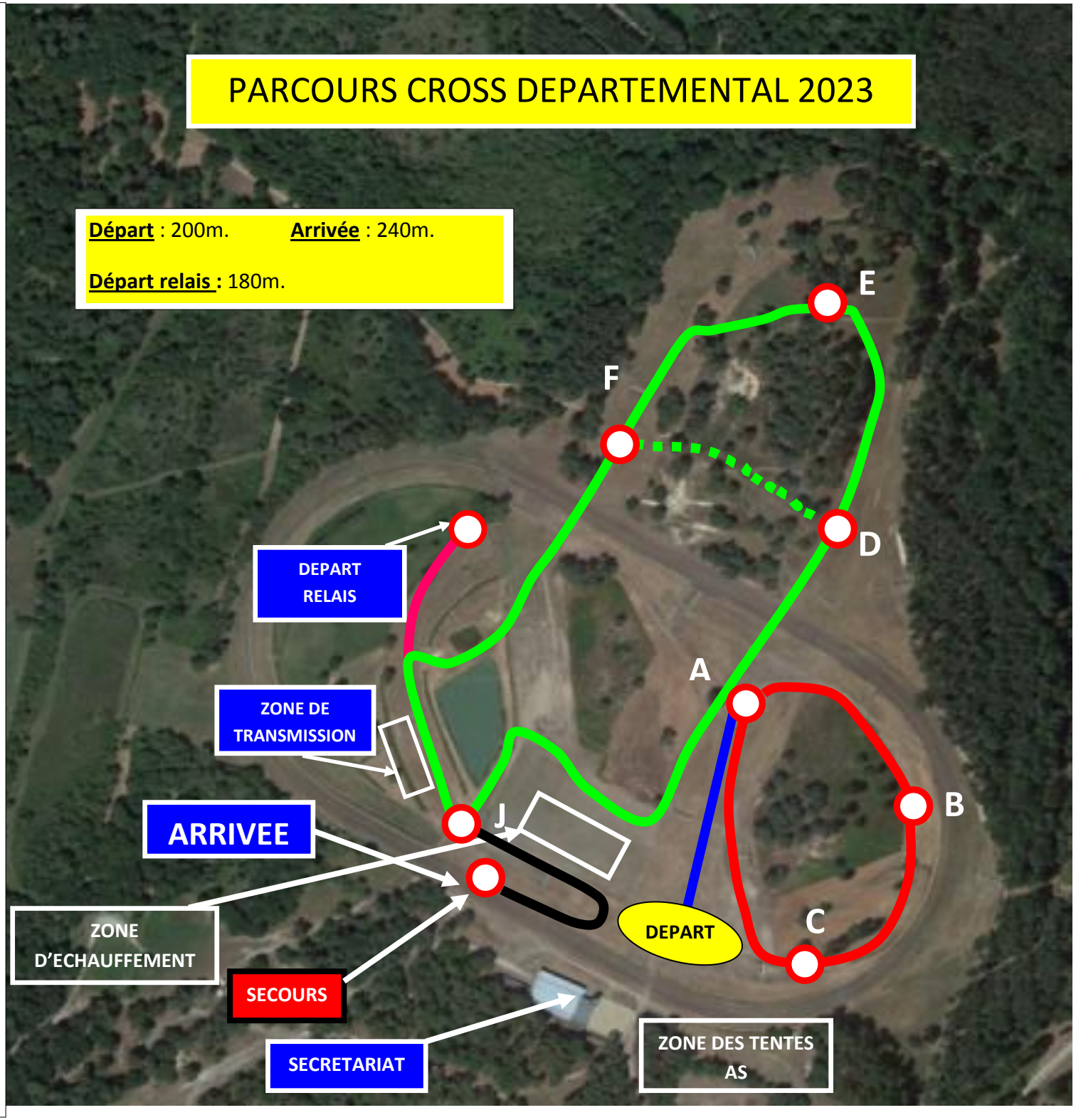
16h30 Fin de compétition